

**JUDEȚUL IAȘI  
COMUNA BUTEA  
CONSILIU LOCAL AL COMUNEI BUTEA**

**Hotărârea nr.03**

*privind aprobarea inventariului materiei impozabile la data de  
31.12.2025 pentru anul 2026 la nivelul comunei Butea, județul Iași*

**Consiliul Local al comunei Butea, județul Iași, întrunit în ședință extraordinară de lucru pe data de  
23 ianuarie 2026, la convocarea d-lui Anton Anti, primarul comunei Butea, județul Iași,**

**luând act de:**

- Proiectul de hotărâre nr.02/2026 inițiat de d-l Anton Anti, primarul comunei Butea, județul Iași;
- Referatul de aprobare al d-lui Anton Anti, Primarul comunei Butea, județul Iași nr.8357 /15.01.2026;
- Raportul de specialitate nr.8330/14.01.2026, întocmit de compartimentul financiar-contabil din aparatul de specialitate al primarului comunei Butea, județul Iași;
- Regulamentul cuprinzând măsurile metodologice, organizatorice, termenele și circulația proiectelor de hotărâri ale autorității deliberative, aprobat prin Hotărârea Consiliului Local Butea nr.75/2021;
- Avizul favorabil al Comisiei juridice, apărarea ordinii publice, respectarea drepturilor și libertăților, de buget, finanțe, studii, agricultură, prognoză economico – socială, administrarea domeniului public și privat, înregistrat sub nr. 05/23.01.2026;
- Avizul favorabil al Comisiei de buget, finanțe, studii, agricultură, prognoză economico – socială, administrarea domeniului public și privat, înregistrat sub nr.06/23.01.2026
- Avizul favorabil al Comisiei de organizare și dezvoltare urbanistică, protecția mediului înconjurător, conservarea monumentelor istorice, realizarea lucrărilor publice, înregistrat sub nr. 07/23.01.2026,

**dispozițiile legale în drept, respectiv:**

- art.5, alin.(1), alin.(2), alin.(4), art.20, alin.(1), lit.b și următoarele din Legea nr.273/2006;
- art.494, alin.(12) din Legea nr.227/2015, actualizată, privind Codul fiscal;
- Legea 207/2015 privind Codul de procedură fiscală cu modificările și completările ulterioare;
- Legea nr. 52/2003 privind transparența decizională în administrația publică;
- H.G. nr.159/2016, pentru modificarea și completarea Normelor metodologice de aplicare a Legii nr. 227 din 2015, privind Codul fiscal, aprobate prin Hotărârea Guvernului nr. 1/2016;
- art.129, alin. (4), lit. c; art. 136; art.139, alin. (1), alin. (3), lit. c, alin. (5), art. 196, alin. (1), lit. a din O.U.G. nr. 57/2019, Codul administrativ, cu modificările și completările ulterioare,
- art.120, alin (1); art. 121, alin. (1), alin. (2) și art. 136 din Constituția României;
- art.3 și art.4 din Cartea Europeană a autonomiei locale, adoptată la Strasbourg la data de 15 octombrie 1985, rectificată prin Legea nr. 199/1997;

În temeiul art.196, alin.(1), lit. b din O.U.G. nr.57/2019, Codul administrativ, cu modificările și completările ulterioare,

**Hotărăște :**

**Art.1.(1)** Se aprobă inventarul materiei impozabile la 31.12.2025 pentru anul 2026 la nivelul U.A.T. Butea, județul Iași, potrivit anexei nr.1.

**(2)** Anexa nr.1 face parte integrantă din această hotărâre.



Art.2. Secretarul general al comunei Butea, județul Iași, va comunica prezenta hotărâre d-lui primar Anti Anton, compartimentului financiar- contabil, Instituției Prefectului județului Iași, pentru efectuarea controlului de legalitate, va atașa un exemplar la dosarul special de ședință, iar un exemplar îl va afișa pe situl instituției și în Monitorul Oficial Local Butea, precum și la sediul instituției.

Data: 23.01.2026

Președinte de ședință,  
Lu ~~\_\_\_\_\_~~ Bi ~~\_\_\_\_\_~~

Contrasemnează pentru legalitate,  
Secretar general al comunei,  
Marius Bălăucă



~~\_\_\_\_\_~~

~~\_\_\_\_\_~~

Anexa nr.1 la Hotărârea nr.03/23.01.2026, privind aprobarea inventarului materiei impozabile la data de 31.12.2025 pentru anul 2026 la nivelul comunei Butea, județul Iași

1. a) Centralizator general suprafețe clădiri persoane fizice

Localitatea	Tip clădire	Număr clădiri	Suprafața totală	Impozit anual
Total Comuna	<b>Rezidențial</b>	<b>3032</b>	<b>283.896</b>	<b>553.674</b>
		<b>2990</b>	<b>272.177</b>	<b>286.879</b>
	Clădire beton cu instalații	200	34.201	100.370
	Clădire beton fără instalații	231	44.456	78.028
	Clădire lemn cu instalații	503	51.506	42.941
	Clădire lemn fără instalații	642	62.864	35.221
	Clădire anexă din beton cu instalații	89	5.192	3.037
	Clădire anexă din beton fără instalații	121	9.818	5.032
	Clădire anexă din lemn cu instalații	490	29.395	10.543
	Clădire anexă din lemn fără instalații	684	31.742	6.775
	Subsol și mansardă locuibilă	30	3.004	4.932
	Subsol și mansardă nelocuibilă	0	0	0
	<b>Nerezidențial</b>	<b>42</b>	<b>11.719</b>	<b>266.795</b>
	Clădire beton cu instalații	10	2.603	132.283
	Clădire beton fără instalații	7	4.208	96.616
	Clădire lemn cu instalații	1	104	1.837
	Clădire lemn fără instalații	2	239	2.809
	Clădire anexă din beton cu instalații	2	78	918
	Clădire anexă din beton fără instalații	14	3.752	29.632
	Clădire anexă din lemn cu instalații	2	208	1.533
	Clădire anexă din lemn fără instalații	4	527	1.167
	Subsol și mansardă locuibilă	0	0	0
Subsol și mansardă nelocuibilă	0	0	0	
<b>Total Butea</b>	<b>2688</b>	<b>257.649</b>	<b>525.522</b>	
Butea	<b>Rezidențial</b>	<b>2651</b>	<b>246.872</b>	<b>268.027</b>
	Clădire beton cu instalații	198	34.100	100.099
	Clădire beton fără instalații	201	38.597	68.161
	Clădire lemn cu instalații	502	51.415	42.864
	Clădire lemn fără instalații	497	50.672	28.659
	Clădire anexă din beton cu instalații	89	5.192	3.037
	Clădire anexă din beton fără instalații	112	8.808	4.534
	Clădire anexă din lemn cu instalații	488	29.263	10.507
	Clădire anexă din lemn fără instalații	538	26.138	5.634
	Subsol și mansardă locuibilă	26	2.688	4.532
	Subsol și mansardă nelocuibilă	0	0	0
	<b>Nerezidențial</b>	<b>28</b>	<b>7.367</b>	<b>68.508</b>
	Clădire beton cu instalații	9	2.522	130.448
	Clădire beton fără instalații	6	4.180	95.655
	Clădire lemn cu instalații	1	104	1.837
	Clădire lemn fără instalații	2	239	2.809
	Clădire anexă din beton cu instalații	2	78	918



Miclăușeni	Clădire anexă din beton fără instalații	12	3.127	23.477
	Clădire anexă din lemn cu instalații	2	208	1.533
	Clădire anexă din lemn fără instalații	3	320	818
	Subsol și mansardă locuibilă	0	0	0
	Subsol și mansardă nelocuibilă	0	0	0
	<b>Total Miclăușeni</b>	<b>344</b>	<b>26.247</b>	<b>28.152</b>
	<b>Rezidențial</b>	<b>339</b>	<b>25.305</b>	<b>18.852</b>
	Clădire beton cu instalații	2	101	271
	Clădire beton fără instalații	30	5.859	9.867
	Clădire lemn cu instalații	1	91	77
	Clădire lemn fără instalații	145	12.192	6.562
	Clădire anexă din beton cu instalații	0	0	0
	Clădire anexă din beton fără instalații	9	1.010	498
	Clădire anexă din lemn cu instalații	2	132	36
	Clădire anexă din lemn fără instalații	146	5.604	1.141
	Subsol și mansardă locuibilă	4	316	400
	Subsol și mansardă nelocuibilă	0	0	0
	<b>Nerezidențial</b>	<b>6</b>	<b>974</b>	<b>3.949</b>
	Clădire beton cu instalații	1	82	1.835
	Clădire beton fără instalații	1	29	961
	Clădire lemn cu instalații	0	0	0
	Clădire lemn fără instalații	0	0	0
	Clădire anexă din beton cu instalații	0	0	0
	Clădire anexă din beton fără instalații	2	625	6.155
	Clădire anexă din lemn cu instalații	0	0	0
	Clădire anexă din lemn fără instalații	1	207	349
Subsol și mansardă locuibilă	0	0	0	
Subsol și mansardă nelocuibilă	0	0	0	

b) Centralizator general suprafețe clădiri persoane juridice

Localitatea	Tip clădire	Număr clădiri	Valoare impozabilă	Impozit anual
Total Comuna		36	10.018.000	122.785
	Rezidențială	3	256.665	0
	Nerezidențială	33	9.761.335	122.785
Butea	Total Butea	31	8.099.360	111.512
	Rezidențială	3	256.665	0
	Nerezidențială	28	7.842.695	111.512
Miclăușeni	Total Miclăușeni	5	1.918.640	11.273
	Rezidențială	0	0	0
	Nerezidențială	5	1.918.640	11.273

2. a) Curți construcții Centralizator suprafețe curți + terenuri intravilane persoane fizice

Localitatea	Tip teren	Suprafață	Impozit anual
Total comună	Teren	3.015.854	129.658
	Teren arabil	1.984.251	16.076
	Pășune	3.657	22
	Fâneață	69.903	405
	Vie	239.912	3.192
	Livadă	16.914	266
	Pădure sau alt teren cu vegetație forestieră	450	4

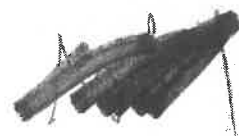

	1.697	7
	0	0
	3.000	0
	0	0
<b>Butea</b>	696.070	109.686
	<b>2.531.146</b>	<b>116.777</b>
	1.636.041	13.460
	3.657	22
	28.726	177
	233.258	3.113
	11.161	182
	450	4
	1.697	7
	0	0
	2.500	0
<b>Miclăușeni</b>	613.656	99.812
	<b>484.708</b>	<b>12.881</b>
	348.210	2.616
	0	0
	41.177	228
	6.654	79
	5.753	84
	0	0
	0	0
	0	0
	500	0
	82.414	9.874

b) Curți construcții Centralizator suprafețe curți + terenuri intravilane persoane juridice

Localitatea	Tip teren	Suprafață	Impozit anual
<b>Total comună</b>	<b>Teren</b>	<b>1.512.496</b>	<b>9.771</b>
	Teren arabil	580.072	4.238
	Pășune	18.838	3
	Fâneață	25.641	0
	Vie	1.577	0
	Livadă	18.369	0
	Pădure sau alt teren cu vegetație forestieră	182.740	0
	Teren cu ape	180.936	0
	Drumuri și căi ferate	502	0
	Teren neproductiv	20.308	0
	Curți construcții	483.513	5.530
<b>Butea</b>	<b>Teren</b>	<b>1.143.857</b>	<b>9.032</b>
	Teren arabil	521.630	4.238
	Pășune	425	3
	Fâneață	0	0
	Vie	1.130	0
	Livadă	1.327	0
	Pădure sau alt teren cu vegetație forestieră	0	0
	Teren cu ape	177.000	0
	Drumuri și căi ferate	502	0
	Teren neproductiv	0	0



<b>Miclăușeni</b>	Plaja folosita pentru activități economice	0	0
	Curți construcții	441.843	4.791
	<b>Teren</b>	<b>368.639</b>	<b>739</b>
	Teren arabil	58.442	0
	Pășune	18.413	0
	Fâneată	25.641	0
	Vie	447	0
	Livadă	17.042	0
	Pădure sau alt teren cu vegetație forestieră	182.740	0
	Teren cu ape	3.936	0
	Drumuri și căi ferate	0	0
	Teren neproductiv	20.308	0
	Plaja folosita pentru activități economice	0	0
	Curți construcții	41.670	739

3. a) Centralizator suprafețe terenuri extravilane persoane fizice

Localitatea	Tip teren	Suprafață	Impozit anual
<b>Total comună</b>	<b>Teren</b>	<b>24.020.073</b>	<b>251.655</b>
	Teren cu construcții	6.764	
	Teren arabil	19.446.480	
	Pășune	2.963.288	
	Fâneată	582.306	
	Vie pe rod	21.716	
	Vie până la intrarea pe rod	0	
	Livadă pe rod	36.667	
	Livadă până la intrarea pe rod	0	
	Pădure sau alt teren cu vegetație forestieră	844.322	
	Pădure în vârstă de până la 20 de ani și pădure cu rol de protecție	0	
	Teren cu apă, altul decât cel cu amenajări piscicole	0	
	Teren cu amenajări piscicole	0	
	Drumuri și căi ferate	0	
	Teren neproductiv	3.087	
	Teren cu apa	115.444	
	Plaja folosita pentru activități economice	0	
<b>Butea</b>	<b>Teren</b>	<b>22.020.232</b>	<b>232.511</b>
	Teren cu construcții	6.764	
	Teren arabil	18.153.843	
	Pășune	2.383.524	
	Fâneată	473.652	
	Vie pe rod	21.716	
	Vie până la intrarea pe rod	0	
	Livadă pe rod	36.667	
	Livadă până la intrarea pe rod	1.800	
	Pădure sau alt teren cu vegetație forestieră	826.822	
	Pădure în vârstă de până la 20 de ani și pădure cu rol de protecție	0	
	Teren cu apă, altul decât cel cu amenajări piscicole	0	
	Teren cu amenajări piscicole	0	
	Drumuri și căi ferate	0	



<b>Miclăușeni</b>	Teren neproductiv	1.800	
	Teren cu apa	115.444	
	Plaja folosita pentru activități economice	0	
	<b>Teren</b>	<b>1.999.841</b>	<b>19.144</b>
	Teren cu construcții	0	
	Teren arabil	1.292.637	
	Pășune	579.764	
	Fâneată	108.653	
	Vie pe rod	0	
	Vie până la intrarea pe rod	0	
	Livadă pe rod	0	
	Livadă până la intrarea pe rod	0	
	Pădure sau alt teren cu vegetație forestieră	17.500	
	Pădure în vârstă de până la 20 de ani și pădure cu rol de protecție	0	
	Teren cu apă, altul decât cel cu amenajări piscicole	0	
	Teren cu amenajări piscicole	0	
	Drumuri și căi ferate	0	
Teren neproductiv	1.287		
Teren cu apa	0		
Plaja folosita pentru activități economice	0		

b) Centralizator suprafețe terenuri extravilane persoane juridice

Localitatea	Tip teren	Suprafață	Impozit anual
<b>Butea</b>	<b>Teren</b>	<b>8.615.258</b>	<b>14.557</b>
	Teren cu construcții	57.810	
	Teren arabil	1.151.351	
	Pășune	584.292	
	Fâneată	77.939	
	Vie pe rod	0	
	Vie până la intrarea pe rod	0	
	Livadă pe rod	10.170	
	Livadă până la intrarea pe rod	0	
	Pădure sau alt teren cu vegetație forestieră	3.560.500	
	Pădure în vârstă de până la 20 de ani și pădure cu rol de protecție	0	
	Teren cu apă, altul decât cel cu amenajări piscicole	0	
	Teren cu amenajări piscicole	0	
	Drumuri și căi ferate	900.000	
	Teren neproductiv	671.411	
	Teren cu apa	1.601.785	
	Plaja folosita pentru activități economice	0	
<b>Teren</b>	<b>8.445.158</b>	<b>12.771</b>	
Teren cu construcții	57.810		
Teren arabil	1.016.251		
Pășune	584.292		
Fâneată	42.939		
Vie pe rod	0		
Vie până la intrarea pe rod	0		



	Livadă pe rod	10.170	
	Livadă până la intrarea pe rod	0	
	Pădure sau alt teren cu vegetație forestieră	3.560.500	
	Pădure în vârstă de până la 20 de ani și pădure cu rol de protecție	0	
	Teren cu apă, altul decât cel cu amenajări piscicole	0	
	Teren cu amenajări piscicole	0	
	Drumuri și căi ferate	900.000	
	Teren neproductiv	671.411	
	Teren cu apă	1.601.785	
	Plaja folosită pentru activități economice	0	
<b>Miclăușeni</b>	<b>Teren</b>	<b>170.100</b>	<b>1.786</b>
	Teren cu construcții	0	
	Teren arabil	135.100	
	Pășune	0	
	Fâneață	35.000	
	Vie pe rod	0	
	Vie până la intrarea pe rod	0	
	Livadă pe rod	0	
	Livadă până la intrarea pe rod	0	
	Pădure sau alt teren cu vegetație forestieră	0	
	Pădure în vârstă de până la 20 de ani și pădure cu rol de protecție	0	
	Teren cu apă, altul decât cel cu amenajări piscicole	0	
	Teren cu amenajări piscicole	0	
	Drumuri și căi ferate	0	
	Teren neproductiv	0	
	Teren cu apă	0	
	Plaja folosită pentru activități economice	0	

4. a) Centralizator auto persoane fizice

Tip vehicul / Subcategorie	Număr fișe auto	Impozit anual
<b>Total</b>		
<b>Auto-moto-scuter</b>	<b>561</b>	<b>147.738</b>
Motociclete, tricicluri, cvadricicluri și autoturisme cu capacitatea cilindrică de până la 1.600 cm <sup>3</sup> , inclusiv	19	1.116
Motociclete, tricicluri și cvadricicluri cu capacitatea cilindrică de peste 1.600 cm <sup>3</sup>	18	903
<b>Autoturism</b>	<b>1</b>	<b>213</b>
Autoturisme cu capacitatea cilindrică de până la 1.600 cm <sup>3</sup> , inclusiv	464	127.779
Autoturisme cu capacitatea cilindrică între 1.601 cm <sup>3</sup> și 2.000 cm <sup>3</sup> inclusiv	226	29.747
Autoturisme cu capacitatea cilindrică între 2.001 cm <sup>3</sup> și 2.600 cm <sup>3</sup> inclusiv	208	57.610
Autoturisme cu capacitatea cilindrică între 2.601 cm <sup>3</sup> și 3.000 cm <sup>3</sup> inclusiv	24	23.630
Autoturisme cu capacitatea cilindrică de peste 3.001 cm <sup>3</sup>	5	12.108
Autoturisme cu capacitatea cilindrică de peste 3.001 cm <sup>3</sup>	1	4.684
Autobuze, autocare, microbuze	0	0



Autobuze, autocare, microbuze	0	0
<b>Alte vehicule cu masa totală maximă autorizată de până la 12 tone</b>	<b>36</b>	<b>16.894</b>
Alte vehicule cu tracțiune mecanică cu masa totală maximă autorizată de până la 12 tone, inclusiv	36	16.894
<b>Tractoare</b>		
Tractoare înmatriculate	0	0
<b>Vehicule cu capacitate</b>		
Vehicule înregistrate cu capacitate cilindrică < 4.800 cm <sup>3</sup>	16	543
Vehicule înregistrate cu capacitate cilindrică > 4.800 cm <sup>3</sup>	16	543
<b>Vehicule fără capacitate</b>		
Vehicule fără capacitate cilindrică evidențiată	0	0
<b>Remorci</b>		
Până la 1 tonă, inclusiv	25	1.047
Peste 1 tonă, dar nu mai mult de 3 tone	15	225
Peste 3 tone, dar nu mai mult de 5 tone	4	228
Peste 5 tone	3	267
<b>Autovehicule &gt; 12 tone</b>		
Suspensie pneumatică	3	327
<b>Bărci cu motor</b>	<b>1</b>	<b>1.209</b>
Bărci cu motor	1	1.209
	<b>1</b>	<b>359</b>
	1	359

b) Centralizator auto persoane juridice  
Tip vehicul / Subcategorie

	Număr fișe auto	Impozit anual
<b>Total</b>		
<b>Auto-moto-scuter</b>	<b>159</b>	<b>68.218</b>
Motociclete, tricicluri, cvadricicluri și autoturisme cu capacitatea cilindrică de până la 1.600 cm <sup>3</sup> , inclusiv	5	332
Motociclete, tricicluri și cvadricicluri cu capacitatea cilindrică de peste 1.600 cm <sup>3</sup>	5	332
<b>Autoturism</b>		
Autoturisme cu capacitatea cilindrică de până la 1.600 cm <sup>3</sup> , inclusiv	0	0
Autoturisme cu capacitatea cilindrică între 1.601 cm <sup>3</sup> și 2.000 cm <sup>3</sup> inclusiv	67	25.874
Autoturisme cu capacitatea cilindrică între 2.001 cm <sup>3</sup> și 2.600 cm <sup>3</sup> inclusiv	28	2.337
Autoturisme cu capacitatea cilindrică între 2.601 cm <sup>3</sup> și 3.000 cm <sup>3</sup> inclusiv	25	5.637
Autoturisme cu capacitatea cilindrică de peste 3.001 cm <sup>3</sup>	9	6.665
<b>Autobuze, autocare, microbuze</b>		
Autobuze, autocare, microbuze	0	0
<b>Alte vehicule cu masa totală maximă autorizată de până la 12 tone</b>	<b>40</b>	<b>16.443</b>
Alte vehicule cu tracțiune mecanică cu masa totală maximă autorizată de până la 12 tone, inclusiv	40	16.443
<b>Tractoare</b>		
Tractoare înmatriculate	7	2.466
	7	2.466

<b>Vehicule cu capacitate</b>	<b>12</b>	<b>943</b>
Vehicule înregistrate cu capacitate cilindrică < 4.800 cm <sup>3</sup>	10	375
Vehicule înregistrate cu capacitate cilindrică > 4.800 cm <sup>3</sup>	2	568
<b>Vehicule fără capacitate</b>	<b>1</b>	<b>170</b>
Vehicule fără capacitate cilindrică evidențiată	1	170
<b>Remorci</b>	<b>12</b>	<b>1.058</b>
Până la 1 tonă, inclusiv	1	15
Peste 1 tonă, dar nu mai mult de 3 tone	3	171
Peste 3 tone, dar nu mai mult de 5 tone	0	0
Peste 5 tone	8	872
<b>Autovehicule &gt; 12 tone</b>	<b>15</b>	<b>20.932</b>
Suspensie pneumatică	7	5.844
Altă suspensie	8	15.088

5. Listă contracte concesiune, închiriere

Nr. Crt.	Nume și prenume	CNP/CUI	Număr	Data	Durață	Suprafață (mp/ha)	Moneda	Valoare RON pt. anul 2024
1	I. S. S.R.L.	43307212	5118	2021-03-11	5 ani	36,34	RON	458
2	I. S. S.R.L.	43307212	44709	2022-11-28	5 ani	75,90	RON	3.269,00
3	S. S.R.L.	40396860	8274	2021-07-20	5 ani	66,77	RON	1.178,20
4	T. R. S.A.	11952970	6273	2021-05-19	10 ani	100,00	EUR	6.412,00
5	O. R. S.A.	9010105	32572	2021-12-16	15 ani	100,00	EUR	6.106,00
6	O. R. S.A.	9010105	25	2022-02-28	15 ani	3,00	RON	29,00
7	Întreprindere Familială	8493451	04	2025-07-09	2 ani	513	LEI	3.295
8	Antici Anton	1801114224873	4	2025-06-01	10 ani	2431	LEI	1.897
9	B. H. Cabinet Medical Medicina De Familie	20389094	60	2020-07-23	7 ani	43,12	RON	2.541,06
10	S. Co. S.A. De Grup. Co. T.	15564610	1	2020-06-16	25 ani	2702,02	RON	3.777,00
11	P. P.	1771128226331	82	2012-11-12	30 ani	2700,00	RON	221,00
12	N. O.	1830930225659	38842	2023-05-09	20 ani	2075,00	RON	3.065,00
13	A. S.R.L.	18638177	39057	2023-05-16	10 ani		RON	3.729,00
14	C. S.R.L.	12321420	35858	2023-02-01	3 ani	41,81	RON	179,54
15	A. G. M.	1810216226822	40	2015-05-08	15 ani		RON	30.296,00
16	C. V. D.	20615248	61	2020-07-23	7 ani	41,87	RON	2.467,00

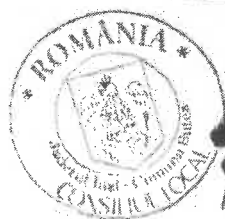

17	Design Proiect S.R.L.	13851874	980	2014-10-22	49 ani	500,00	RON	1.196,00
18	Agri Dinel S.R.L.	36738140	5640	2019-03-26	20 ani	157050,00	RON	12.545,00
29	Bursuc Iosif-Marian	1870313225622	4911	2021-03-04	20 ani	585,00	RON	3.406,00
20	Digi Romania S.A.	5888716	8994	2018-11-13	15 ani	225,00	EUR	5.088,00
	<b>Total contracte:</b>							
	20					425.140,83		91.155,00

6. Centralizator scutiri și reduceri 01.01.2024 - 31.12.2024

Bun scutit	Motiv scutire	Număr fișe	Valoare (lei)
Clădiri total	SCUTIRE INST. PUBLICE, CABINET MEDICINA DE FAMILIE	9	38.548
Curți	SCUTIRE INST. PUBLICE.	10	71.247
Intravilan	SCUTIRE INST. PUBLICE.	26	7.321
Extravilan	SCUTIRE INST. PUBLICE.	45	12.614
Auto	SCUTIRE INST. PUBLICE.	25	8.872
Total		115	138.602

Data: 23.01.2026

Președinte de ședință,  
L. [redacted] B. [redacted]

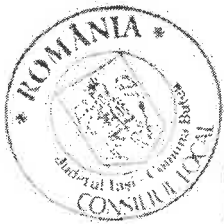

[redacted signature]

Contrasemnează pentru legalitate,  
Secretar general al comunei,  
Marius Bălăucă

[redacted signature]