

## BULETIN DE AVERTIZARE

Nr. 10 din 14.04. 2026

*Pentru prevenirea și combaterea organismelor dăunătoare:*

### *Focul bacterian al rozaceelor ( Erwinia amylovora)*

Boala se manifestă pe flori, frunze, lăstari, ramuri, trunchi și fructe. Florile infectate se ofilesc, se brunifică și se înnegresc (arsura inflorescențelor). Infecția trece spre peduncul care în final se înnegrește. De la inflorescențe bacteria progresa rapid în lăstari și ramuri. Frunzele se ofilesc și lăstarii se brunifică (măr și gutui) sau se înnegresc (păr). Frunzele rămân atașate pe pom iar lăstarii se încovoie în formă de cârjă. Florile și frunzele atacate rămân pe pom în toată perioada de vegetație și chiar în timpul repausului vegetativ. Pe ramurile bătrâne, șarpante și trunchi apar ulceratii. Peste iarnă, bacteria rezistă în zonele marginale ale ulcerelor, în muguri, fructe bolnave și ramuri. În timpul vegetației, temperaturile ridicate, ploile și umiditatea ridicată favorizează producerea infecțiilor.

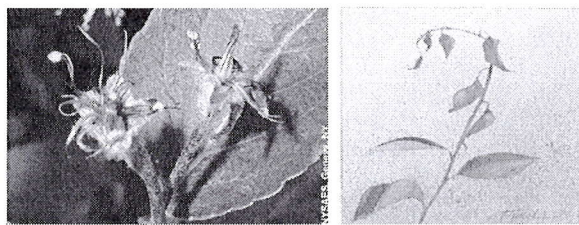

Se recomandă efectuarea tratamentelor fitosanitare în plantațiile de măr, păr și gutui, prefloral, cu produsul:

**1. Alcupral 50 PU=2,0 kg/ha(0,2%) la măr, 3,0 kg/ha în 1000 l apa (0,3%) la păr și 4,5 kg/ha (0,3%) la gutui.**

sau alte produse pentru protecția plantelor omologate pentru a fi utilizate pe teritoriul României.

Responsabil Prognoză și Avertizare,  
Sonia Elena Ulea



## ALTE RECOMANDĂRI

- Respectați cu strictele norme de lucru cu produse de protecție a plantelor, normele de protecție și securitate a muncii, de protecție a animalelor și familiilor de albine în conformitate cu : Legea apiculturii 383/2013, cu modificările și completările ulterioare, Ordinul nr. 127/1991 al Asociației Crescătorilor de Albine din România, Ordinul comun nr. 45/1991 al Ministerului Agriculturii și Alimentației; 15 b/3404/1991 al Departamentului pentru Administrație locală și 1786/TB/1991 al Ministerului Transporturilor; precum și cu Protocolul nr.3242/12.10.2015 dintre Autoritatea Națională Fitosanitară și Federația Asociațiilor Apicole din Romania - Romapis, privind implementarea legislației în vederea protecției familiilor de albine împotriva intoxicațiilor cu PPP.

- La realizarea amestecurilor se va verifica, cu mare atenție, compatibilitatea produselor utilizate,

- Luați măsurile ce se impun pentru protecția mediului înconjurător.

- Registru de evidență a tratamentelor, se completează la zi în format letric sau electronic și se păstrează pentru o perioadă de cel puțin trei ani evidența produselor fitosanitare pe care le utilizează la nivelul fermei.

- Respectați prevederile Ord. nr. 297/2017 al Ministrului Agriculturii și Dezvoltării Rurale, privind aprobarea Codului de bune practici pentru utilizarea în siguranță a produselor de protecție a plantelor. ([www.anfdf.ro](http://www.anfdf.ro)).

- Respectați obligațiile ce vă revin conform Ordinului Ministerului Agriculturii și Dezvoltării Rurale, Ministerului Mediului, Apelor și Pădurilor și al președintelui Autorității Naționale Sanitar Veterinare și pentru Siguranța Alimentelor nr.352/636/54/2015 pentru aprobarea normelor privind ecocondiționalitatea în cadrul schemelor și misiunilor de sprijin pentru fermieri din România, cu modificările ulterioare.

- Utilizatorii de produse de protecție a plantelor trebuie să dețină certificatul de formare profesională dobândit prin instruire privind utilizarea durabilă a produselor de protecție a plantelor. Cursul este disponibil online, pe platforma FITS <https://fits.anfdf.ro>

- Deținătorii de echipamente de aplicare a produselor de protecție a plantelor sunt obligați să efectueze inspecția tehnică periodică a acestor echipamente

- Citiți cu atenție și respectați măsurile înscrise pe ambalajul produsului pe care îl utilizați. eticheta oferind informații importante privind instrucțiunile de utilizare, substanța activă, doza, timpul de pauză, modul de aplicare, etc.