

Actualizarea Planului Urbanistic General

Comuna Butea Județul Iași

Planșa 5.2 Coordonarea rețelelor edilitare, reglementări și norme privind echiparea edilitară a teritoriului.

LEGENDĂ

- LIMITE**
- LIMITĂ JUDEȚ
 - LIMITĂ UAT-URI
 - LIMITĂ INTRAVILAN PROPUȘĂ
- EXTINDERI ȘI RETRAGERI**
- EXTINDERE
 - RETRAGERE
- ECHIPARE TEHNICO EDILITARĂ**
- RETEA ALIMENTARE CU ENERGIE ELECTRICĂ (LEA) - 20KV
 - RETEA MAGISTRALĂ DE FIBRĂ OPTICĂ
 - PUNCT DE ÎNCĂRCARE PROPUȘ
 - POSTURI TRANSFORMARE MT/JT - AERIAN
 - STAȚIE REGLARE MĂSURĂ (SRM)
- DISFUNCȚIONALITĂȚI, ZONE DE RISC ANTROPIC, ZONE DE RISC NATURAL**
- ZONA DE PROTECȚIE A ENERGIEI ELECTRICE
 - ZONA CU INTERDICȚIE TEMPORARĂ

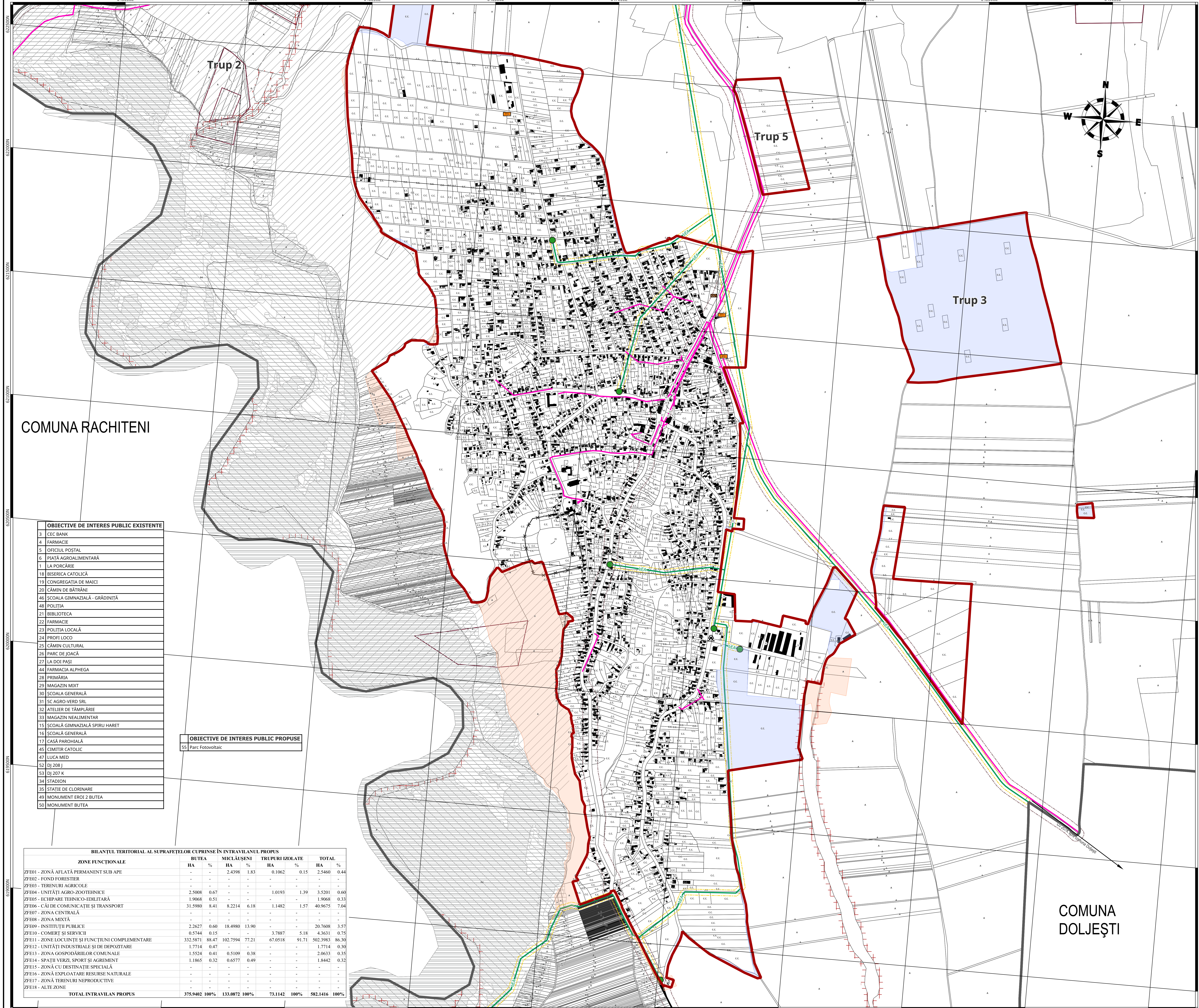
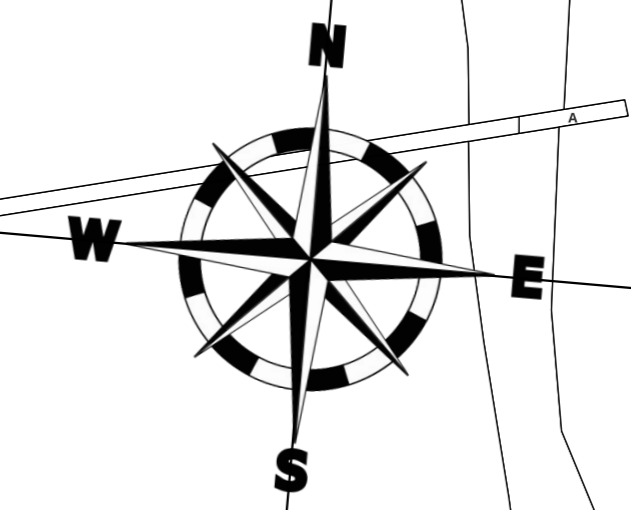

COMUNA RACHITENI

COMUNA DOLJEȘTI

OBIECTIVE DE INTERES PUBLIC EXISTENTE

3	CEC BANK
4	FARMACIE
5	OFICIUL POSTAL
6	PIAȚĂ AGROALIMENTARĂ
1	LA PORCĂRIE
18	BISERICA CATOLICĂ
19	CONGREGAȚIA DE MAICI
20	CĂMIN DE BĂTRĂNI
46	ȘCOALA GIMNAZIALĂ - GRĂDINIȚĂ
48	POLIȚIA
21	BIBLIOTECA
22	FARMACIE
23	POLIȚIA LOCALĂ
24	PROFI LOCO
25	CĂMIN CULTURAL
26	PARC DE JOACĂ
27	LA DOI PAȘI
44	FARMACIA ALPHEGA
28	PRIMĂRIA
29	MAGAZIN MIXT
30	ȘCOALA GENERALĂ
31	SC AGRO-VERD SRL
32	ATELIER DE TÂMLĂRIE
33	MAGAZIN NEALIMENTAR
15	ȘCOALA GIMNAZIALĂ SPIRU HARET
16	ȘCOALA GENERALĂ
17	CASĂ PAROHIALĂ
45	CIMITIR CATOLIC
47	LUCA MED
52	DJ 2083
53	DJ 207 K
34	CIADIION
35	STĂȚIE DE CLORINARE
49	MONUMENT EROI 2 BUTEA
50	MONUMENT BUTEA

OBIECTIVE DE INTERES PUBLIC PROPUȘE

55	Parc Fotovoltaic
----	------------------

BILANȚUL TERITORIAL AL SUPRAFEȚELOR CUPRINSE ÎN INTRAVILANUL PROPUȘ

ZONE FUNCȚIONALE	BUTEA		MÎCLĂUȘENI		TRUPURI IZOLATE		TOTAL	
	HA	%	HA	%	HA	%	HA	%
ZFE01 - ZONĂ AFLĂTĂ PERMANENT SUB APE	-	-	2.4398	1.83	0.1062	0.15	2.5460	0.44
ZFE02 - FOND FORESTIER	-	-	-	-	-	-	-	-
ZFE03 - TERENURI AGRICOLE	-	-	-	-	-	-	-	-
ZFE04 - UNITĂȚI AGRO-ZOOTEHNICE	2.5008	0.67	-	-	1.0193	1.39	3.5201	0.60
ZFE05 - ECHIPARE TEHNICO-EDILITARĂ	1.9068	0.51	-	-	-	-	1.9068	0.33
ZFE06 - CĂI DE COMUNICAȚIE ȘI TRANSPORT	31.5980	8.41	8.2214	6.18	1.1482	1.57	40.9675	7.04
ZFE07 - ZONA CENTRALĂ	-	-	-	-	-	-	-	-
ZFE08 - ZONA MIXTĂ	-	-	-	-	-	-	-	-
ZFE09 - INSTITUȚII PUBLICE	2.2627	0.60	18.4980	13.90	-	-	20.7608	3.57
ZFE10 - COMERT ȘI SERVICII	0.5744	0.15	-	-	3.7887	5.18	4.3631	0.75
ZFE11 - ZONE LOCUINȚE ȘI FUNCȚIUNI COMPLEMENTARE	332.5871	88.47	102.7594	77.21	67.0518	91.71	502.3983	86.30
ZFE12 - UNITĂȚI INDUSTRIALE ȘI DE DEPOZITARE	1.7714	0.47	-	-	-	-	1.7714	0.30
ZFE13 - ZONA GOSPODĂRIILOR COMUNALE	1.5524	0.41	0.5109	0.38	-	-	2.0633	0.35
ZFE14 - SPAȚII VERZI, SPORT ȘI AGREMENT	1.1865	0.32	0.6577	0.49	-	-	1.8442	0.32
ZFE15 - ZONĂ CU DESTINAȚIE SPECIALĂ	-	-	-	-	-	-	-	-
ZFE16 - ZONĂ EXPLOATARE RESURSE NATURALE	-	-	-	-	-	-	-	-
ZFE17 - ZONĂ TERENURI NEPRODUCTIVE	-	-	-	-	-	-	-	-
ZFE18 - ALTE ZONE	-	-	-	-	-	-	-	-
TOTAL INTRAVILAN PROPUȘ	375.9402	100%	133.0872	100%	73.1142	100%	582.1416	100%

NOTĂ: Documentație PUG preliminară întocmită în baza informațiilor disponibile.

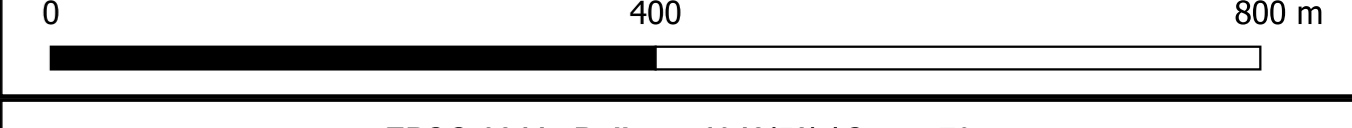

EPSG:3844 - Pulkovo 1942(58) / Stere70

Listă de semnături:
 Proiectant general:
 S.C. ANDERSEN S.R.L.
 Adresa: Municipiul Iași, str. Eternitate, nr.76, Centru Axa, et.2, jud. Iași
 Telefon: 0232.242.979
 E-mail: office@anderssen.ro
 CUI:RO34247855; Nr. ORC: J2015000472229

Beneficiar: Primăria Comunei Butea, Județul Iași
 Adresa: str. Alexandru Ioan Cuza nr. 29, loc. Butea, jud. Iași
 Telefon: 0232.713.020/0232.713.040
 Email: primariacomunabutea@yahoo.com
 contact@primariabutea.ro
 Cod fiscal: 4540950

PROIECTANT URBANISM:
 S.C. REALITIS S.R.L.
 Adresa: Municipiul Iași, șoseaua Națională, nr. 37, Incaperile 5-8, Clădirea Aria Office Center
 Telefon: +40730-555777
 E-mail: contact@realitis.ro
 CUI:42797256

Șef proiect: Arh. Bogus Gheorghe-Veniamin
 Coord. Topo.: Ing. Savescu Ciprian-Constantin
 Coord. RUR: Arh. Urb. Mrejeu Florin
 Proiectant: Geomatician Coroamă Teodora-Elena, Geomatician Silvia Melinte
 Ana-Maria, Geomatician Capra Anamaria
 Desenat: Ing. Lopașnic Bogdan, Ing. Poiană Alexandra, Geomatician Agape Andreia-Catalina, Geomatician Guzu Madalina

Planșa 5.2 Coordonarea rețelelor edilitare, reglementări și norme privind echiparea edilitară a teritoriului. Sat Butea, Comuna Butea

Nr contract Realis: 1894/2023 Nr. contract Andersen: 2230A/0223	Data: 10.2025	Scara: 1:5000	Nr.planșă: 5.2
--	---------------	---------------	----------------